ΥΠΟΥΡΓΕΙΟ ΠΕΡΙΒΑΛΛΟΝΤΟΣ ΚΑΙ ΕΝΕΡΓΕΙΑΣ
ΘΕΩΡΗΘΗΚΕ ΜΕ ΤΗΝ ΥΠ ΑΡΙΘ. 54469/2004/23-09-2025 ΠΡΑΞΗ
Η ΠΡΟΪΣΤΑΜΕΝΗ ΤΗΣ Δ/ΝΣΗΣ
ΤΟΠΟΓΡΑΦΙΚΩΝ ΕΦΑΡΜΟΓΩΝ
ΑΝΔΡΙΑΝΑ ΚΑΤΖΙΝΑ
ΤΟΠΟΓΡΑΦΟΣ ΜΗΧΑΝΙΚΟΣ
ANDRIANA KATSINA
24/09/2025 14:26

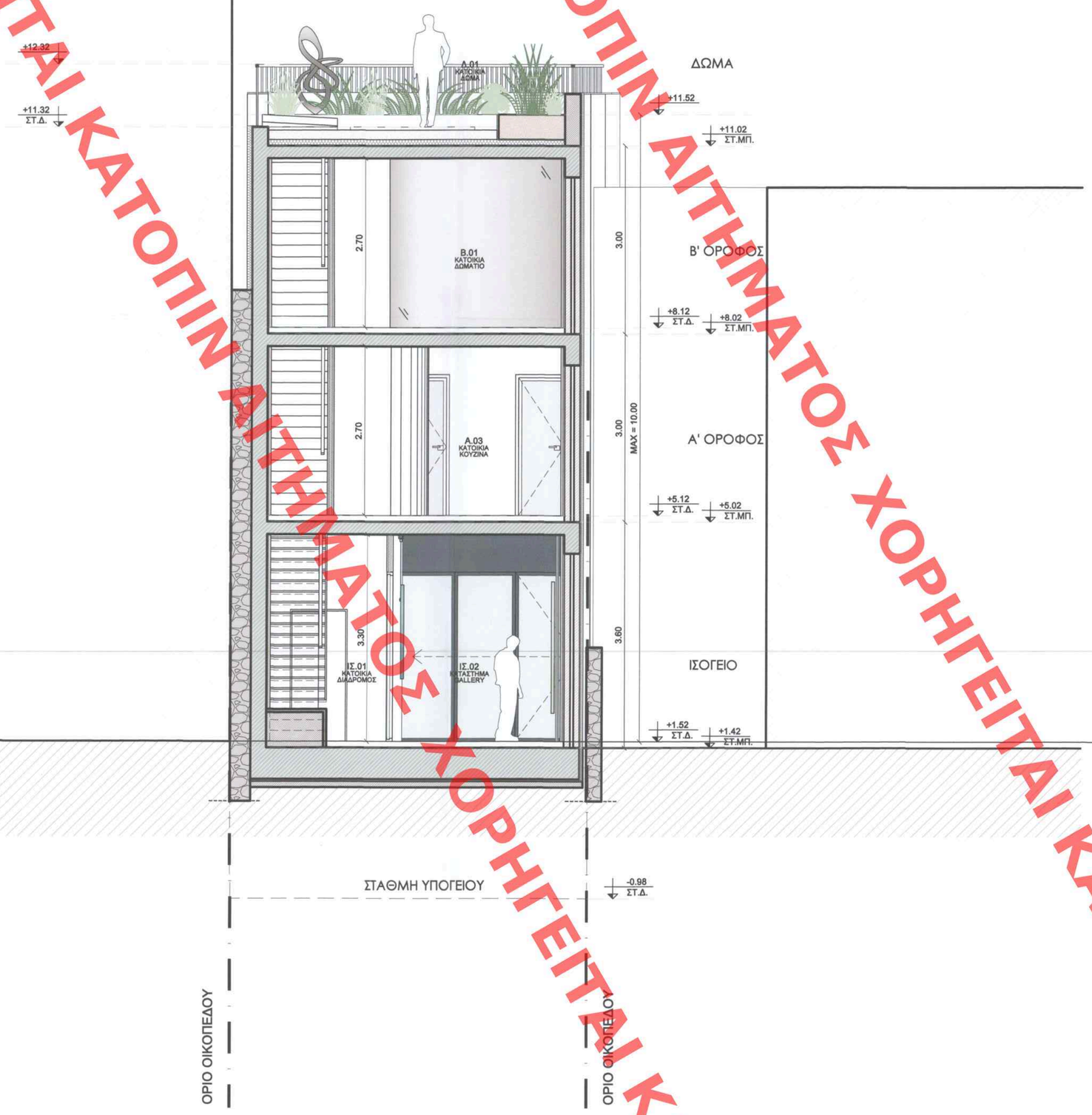

ΥΠΟΜΝΗΜΑ ΣΥΜΒΟΛΙΣΜΩΝ ΣΧΕΔΙΑΣΗΣ

- A — ΕΝΔΕΙΞΗ ΤΟΜΗΣ
- +0.05 / ±0.00 — ΤΕΛΙΚΗ ΣΤΑΘΜΗ / ΣΤΑΘΜΗ ΜΠΕΤΟΝ
- Α.01 / ΧΩΡΟΣ 1 / Ε=00.00τ.μ. — ΚΩΔΙΚΟΣ ΟΡΟΦΟΥ / ΟΝΟΜΑΣΙΑ ΧΩΡΟΥ / ΕΜΒΑΔΟΝ ΧΩΡΟΥ
- Θ 1.00 / 0.00 2.20 — ΘΥΡΑ / ΑΝΟΙΓΜΑ ΚΟΥΦΩΜΑΤΟΣ / ΠΡΕΚΙ ΚΟΥΦΩΜΑΤΟΣ / ΠΟΔΙΑ ΚΟΥΦΩΜΑΤΟΣ
- Π 1.00 / 0.00 2.20 — ΠΑΡΑΘΥΡΟ / ΑΝΟΙΓΜΑ ΚΟΥΦΩΜΑΤΟΣ / ΠΡΕΚΙ ΚΟΥΦΩΜΑΤΟΣ / ΠΟΔΙΑ ΚΟΥΦΩΜΑΤΟΣ
- ΛΙΘΟΔΟΜΗ
- ΝΕΑ ΣΤΟΙΧΕΙΑ ΟΠΛΙΣΜΕΝΟΥ ΣΚΥΡΟΔΕΜΑΤΟΣ
- ΝΕΑ ΤΟΙΧΟΠΟΙΙΑ ΑΠΟ ΟΠΤΟΠΛΙΝΘΟΔΟΜΗ
- ΕΝΙΣΧΥΣΗ ΥΦΙΣΤΑΜΕΝΗΣ ΛΙΘΟΔΟΜΗΣ ΜΕ ΜΑΝΔΥΑ ΕΚΤΟΞΕΥΟΜΕΝΟΥ ΣΚΥΡΔΕΜΑΤΟΣ
- ΘΕΡΜΟΜΟΝΩΣΗ
- ΜΑΡΜΑΡΙΝΗ ΕΠΕΝΔΥΣΗ
- ΝΕΑ ΤΟΙΧΟΠΟΙΙΑ ΞΗΡΑΣ ΔΟΜΗΣΗΣ

ΠΑΡΑΤΗΡΗΣΗ 1: Η ΣΤΑΘΜΗ 0.00 ΑΝΤΙΣΤΟΙΧΕΙ ΣΤΗΝ ΚΟΡΥΦΗ ΙΔΙΟΚΤΗΣΙΑΣ Γ ΚΑΙ ΤΟ ΑΠΟΛΥΤΟ ΥΨΟΜΕΤΡΟ 77.97m

ΠΑΡΑΤΗΡΗΣΗ 2: Ο ΥΠΟΛΟΓΙΣΜΟΣ ΤΗΣ ΠΟΔΙΑΣ ΚΑΙ ΤΟΥ ΠΡΕΚΙΟΥ ΤΩΝ ΚΟΥΦΩΜΑΤΩΝ ΥΠΟΛΟΓΙΖΕΤΑΙ ΑΠΟ ΤΗ ΔΙΑΜΟΡΦΩΜΕΝΗ ΣΤΑΘΜΗ ΤΟΥ ΤΕΛΙΚΟΥ ΔΑΠΕΔΟΥ.

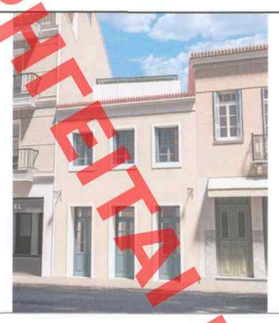

ΚΕΝΤΡΙΚΟ ΣΥΜΒΟΥΛΙΟ ΑΡΧΙΤΕΚΤΟΝΙΚΗΣ
Το παρόν σχεδιάγραμμα μελετήθηκε από το ΚΕ.Σ.Α. την ..... 2025 .....
και εγκρίθηκε σύμφωνα με τον αριθμ. 287 ..... συνεδρίαση του
ΠΡΟΕΔΡΟΣ ΓΡΑΜΜΑΤΕΑΣ
Ε. ΜΠΑΚΟΓΙΑΝΝΗΣ Α. ΜΠΕΣΣΑ

ΙΔΙΟΚΤΗΤΗΣ

ONIRA PLAKA ΜΟΝΟΠΡΟΣΩΠΗ Ι.Κ.Ε.

ΕΡΓΟ

Καθορισμός συμπληρωματικών ειδικών όρων και περιορισμών δόμησης, με την έγκριση αρχιτεκτονικής μελέτης για την αποκατάσταση, την καθαίρεση μεταγενέστερης προσθήκης και την προσθήκη τριώροφου κτιρίου κατ' επέκταση, σε διατηρητέο κτίριο

ΘΕΣΗ

ΒΥΡΩΝΟΣ 21, ΟΤ 60123, ΣΥΝΟΙΚΙΑ ΠΛΑΚΑ, ΔΗΜΟΣ ΑΘΗΝΑΙΩΝ

ΜΕΛΕΤΗΤΕΣ

ΑΡΧΙΤΕΚΤΟΝΙΚΗ ΜΕΛΕΤΗ: ΝΙΚΟΛΑΟΣ ΣΙΑΠΚΑΡΑΣ ΚΑΙ ΣΙΑ Ο.Ε.
ΝΙΚΟΣ ΣΙΑΠΚΑΡΑΣ, ΑΝΝΑ ΑΣΣΑΝΑ

A&S ARCHITECTS

ΣΤΑΤΙΚΗ ΜΕΛΕΤΗ: S.G.EN STRUCTURAL & GEOTECHNICAL ENGINEERS

ΜΕΛΕΤΗ Η/Μ ΕΓΚΑΤΑΣΤΑΣΕΩΝ: ΕΜΠΕΙΡΙΑ ΣΥΜΒΟΥΛΟΙ ΜΗΧΑΝΙΚΟΙ ΕΠΕ

ΤΟΠΟΓΡΑΦΙΚΗ ΜΕΛΕΤΗ: ΝΙΚΟΣ ΒΑΣΙΛΑΚΗΣ

ΜΕΛΕΤΗ: ΑΡΧΙΤΕΚΤΟΝΙΚΗ	ΣΤΑΔΙΟ ΜΕΛΕΤΗΣ: ΟΡΙΣΤΙΚΗ ΜΕΛΕΤΗ
ΤΙΤΛΟΣ ΣΧΕΔΙΟΥ: ΤΟΜΗ Β-Β	ΚΩΔΙΚΟΣ ΣΧΕΔΙΟΥ: ΑΡΧ.21
ΗΜΕΡΟΜΗΝΙΑ: ΜΑΡΤΙΟΣ 2025	ΚΛΙΜΑΚΑ: ΚΛΙΜΑΚΑ 1:50

Το παρόν διάγραμμα συνοδεύει την από 09.04.2025 απόφ. της Δ/νσης Α.Ο.Κ.Α. Τμήματος
Η Τμηματάρχης
ΔΗΜΗΤΡΑ ΜΑΤΣΟΥΚΑ
Αρχιτέκτων - Μηχανικός

ΣΦΡΑΓΙΔΑ - ΥΠΟΓΡΑΦΗ ΜΕΛΕΤΗΤΗ

ΝΙΚΟΛΑΟΣ ΣΙΑΠΚΑΡΑΣ & ΣΙΑ Ε.Ε.
A&S ARCHITECTS - ΑΡΧΙΤΕΚΤΟΝΙΚΕΣ ΜΕΛΕΤΕΣ
ΜΕΛΟΣ Τ.Ε.Ε. - ΑΡΙΘΜΟΣ ΜΗΤΡΩΟΥ 12608
ΜΕΣΟΓΕΙΩΝ 73 - ΑΘΗΝΑ - ΤΗΛ : 210 7223700
Α.Φ.Μ. : 998330556 - Δ.Ο.Υ. : ΙΒ΄ ΑΘΗΝΩΝ

ΝΙΚΟΛΑΟΣ Α. ΣΙΑΠΚΑΡΑΣ
ΔΙΠΛΩΜ. ΑΡΧΙΤΕΚΤΩΝ ΜΗΧΑΝΙΚΟΣ
ΕΘΝΙΚΟΥ ΜΕΤΣΟΒΙΟΥ ΠΟΛΥΤΕΧΝΕΙΟΥ
ΜΕΛΟΣ ΤΕΕ - ΑΡΙΘΜΟΣ ΜΗΤΡΩΟΥ 90589
ΛΕΑΙΝΗΣ 20 - ΠΑΛΛΗΝΗ - ΤΗΛ. 210 7223700
Α.Φ.Μ. 113839227 - ΔΟΥ: ΠΑΛΛΗΝΗΣ

NIKOLAOS SIAPKARAS
Digitally signed by NIKOLAOS SIAPKARAS
Date: 2025.04.02 00:08:16 +03'00'

ΧΟΡΗΓΕΙΤΑΙ ΚΑΤΟΠΙΝ ΑΙΤΗΜΑΤΟΣ